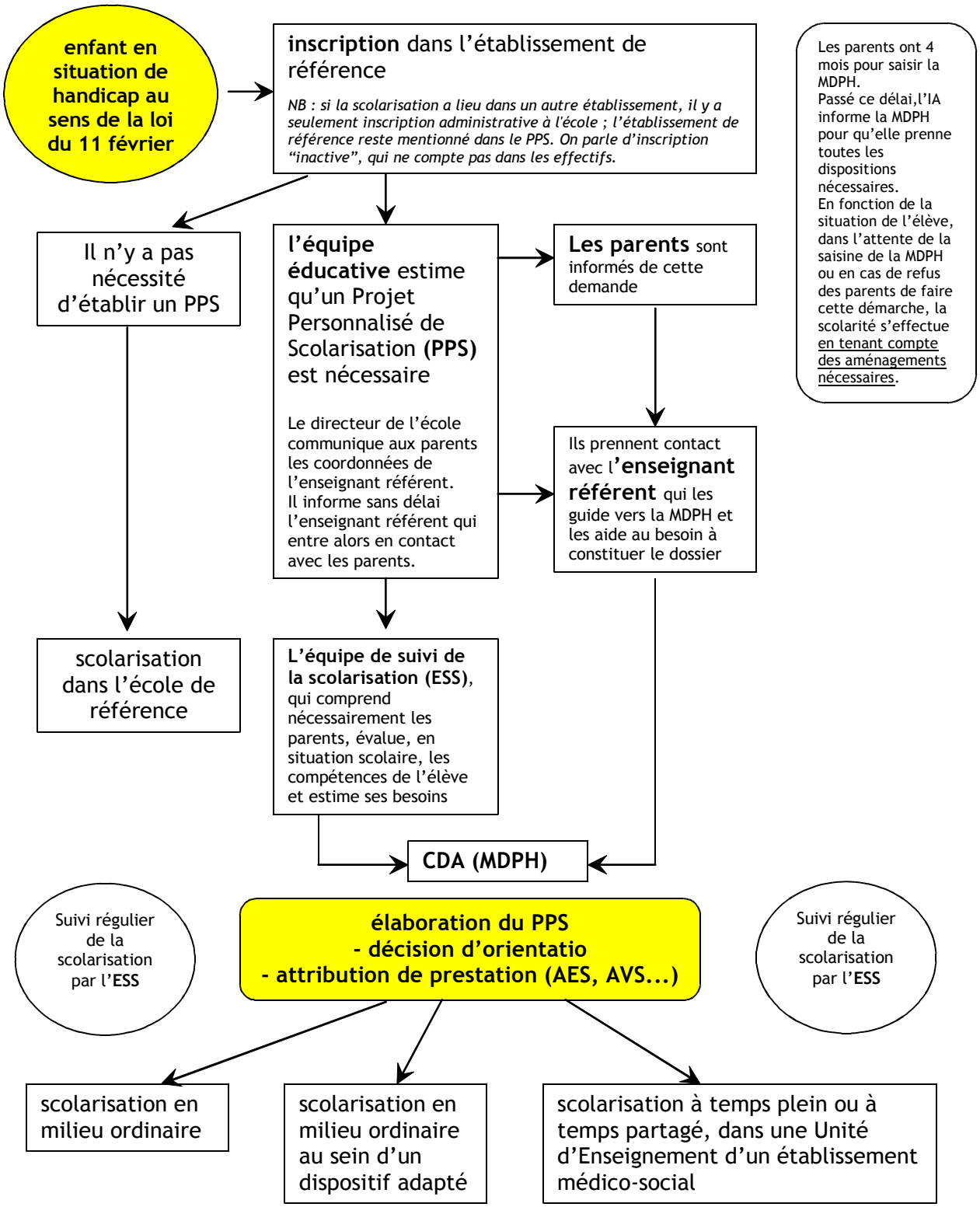que faire pour scolariser un enfant handicapé dans une école ?